

febrero 2023

BOLETÍN FACTRA



Facultad de Trabajo Social

UJa.es



@factrajaen



@factra_jaen



factra jaen

Presentado el libro 'Primeras experiencias de sistematización de la práctica en Trabajo Social'



El 24 de enero fue presentado por la Concejala de Políticas Sociales, Ángeles Díaz, y la Decana de la Facultad de Trabajo Social, Juana Pérez, el libro 'Primeras experiencias de sistematización de la práctica en Trabajo Social', cuyas editoras son Antonia Rodríguez Martínez y Juana Pérez Villar, profesoras de la Facultad de Trabajo Social. El texto ha contado con la colaboración de la Asociación Cultural de Acción Social y Arte (AASA).

Nuestra Decana, Juana Pérez, explicó que "este libro nace de un curso sobre sistematización de experiencias en trabajo Social. La formación no solo tiene que ser teórica, sino que también hay una parte práctica. Y en este caso, se realizaron una serie de trabajos a raíz de experiencias vividas y se decidió plasmarlos en un libro para darlos a conocer. Una parte importante de las experiencias presentadas en el libro han sido realizadas por profesionales de los Servicios Sociales Comunitarios del Ayuntamiento de Jaén".

Encuentros UJA 2023



Durante la segunda quincena de enero (desde el 16 al 27) se han celebrado en el Campus de Las Lagunillas de la Universidad de Jaén las jornadas de "Encuentros UJA". Un evento anual en el que jóvenes de toda la provincia descubren el Campus Universitario y todo lo que éste ofrece, tanto las propias instalaciones como su amplia oferta formativa.

Como todos los años, la Facultad de Trabajo Social llevó a cabo sesiones informativas y contó con su propio stand, en el que cientos de estudiantes se acercaron cada día a descubrir nuestra profesión y, en algunos casos, para decidirse a formar parte de ella.

Encuentros UJA: galería de fotos



Encuentros UJA: galería de fotos



Comienzo del proyecto "Situaciones emergentes de especial riesgo de exclusión social. Definición y escala" con la celebración del I Encuentro Técnico del grupo andaluz de expertos/as



Se trata de un proyecto que se está desarrollando por el grupo de investigación GEDEX, cuyas investigadoras principales son las profesoras de la Facultad de Trabajo Social Yolanda M^a de la Fuente Robles y Juana Pérez Villar, que ha sido financiado por la Dirección General de Protección Social y Barriadas de Actuación Preferente de la Consejería de Inclusión Social, Juventud, Familias e Igualdad de la Junta de Andalucía, a través de un contrato realizado con la Oficina de Transferencia de Resultados de Investigación (OTRI) de la UJA.

Dicho proyecto tiene como principales objetivos la definición de los nuevos parámetros emergentes y constitutivos de las situaciones de riesgo de exclusión en sociedades complejas, así como el diseño de una herramienta diagnóstica de las citadas situaciones, con una impronta y sensibilidad especial a las realidades y necesidades de la población andaluza.

Esta primera reunión fue inaugurada por el director general de Protección Social y Barriadas de Actuación Preferente de la Consejería de Inclusión Social, Juventud, Familias e Igualdad, Antonio Ismael Huertas Mateo y la catedrática de Trabajo Social y Servicios Sociales de la UJA, Yolanda María de la Fuente Robles.

Curso 'Iniciación a los trabajos científicos en el ámbito de la acción social'

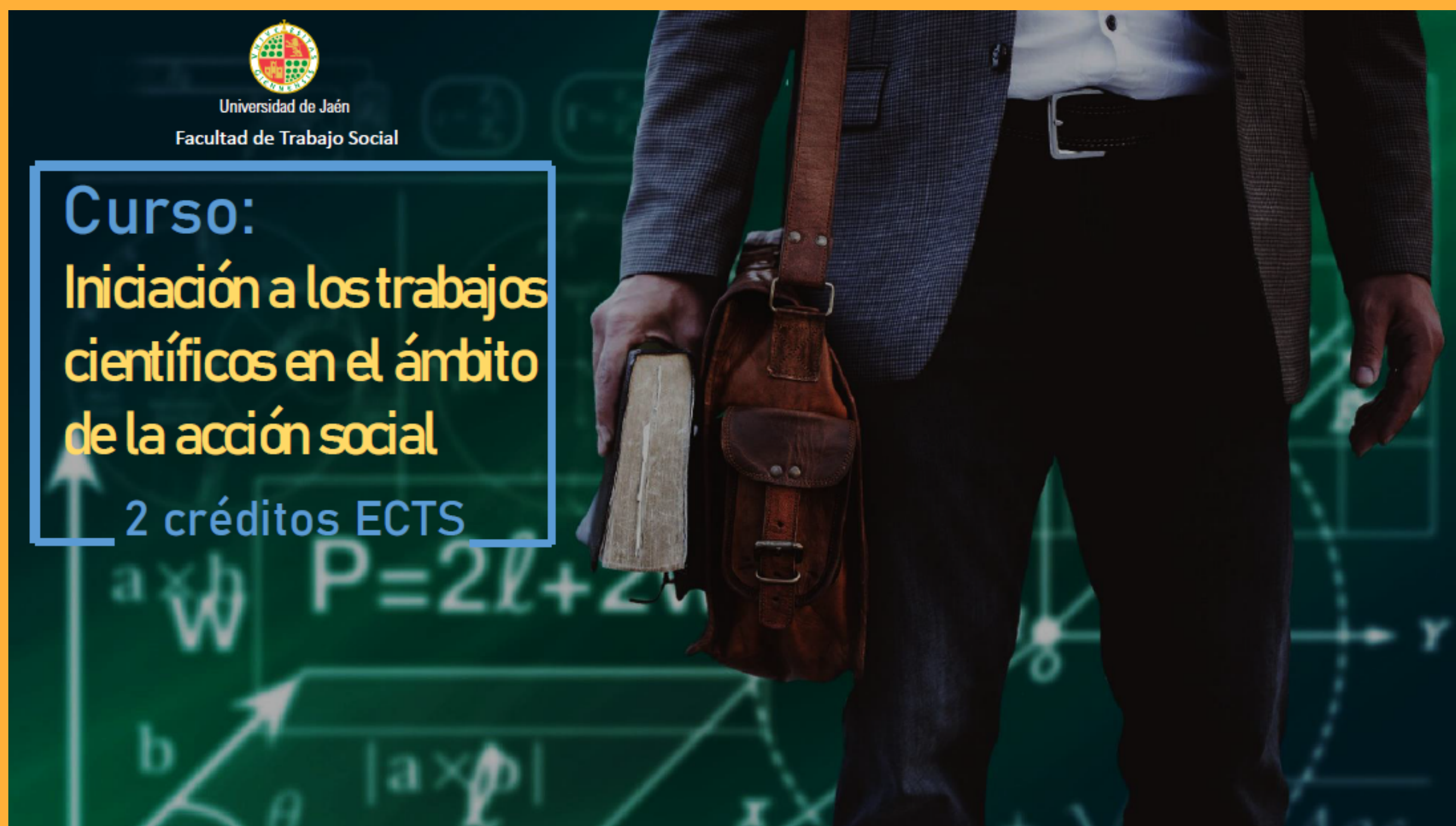

Relanzamos el Curso de iniciación a los trabajos científicos en el ámbito de la acción social. Se trata de una formación online y abierta para estudiantes de cualquier curso, pero resulta especialmente útil para quienes deban realizar su TFG durante este año. En las siguientes páginas podréis encontrar toda la información relativa a fechas de realización, temas que se van a abordar y por supuesto el enlace de inscripción.

Curso 'Iniciación a los trabajos científicos en el ámbito de la acción social'

PROGRAMACIÓN

Fecha	Horario
Miércoles 01 de febrero	De 10:30 a 13:30 horas
Jueves 02 de febrero	De 10:30 a 13:30 horas
Viernes 03 de febrero	De 10:30 a 13:30 horas
Miércoles 08 de febrero	De 16:30 a 19:30 horas
Jueves 09 de febrero	De 10:30 a 13:30 horas
Viernes 10 de febrero	De 10:30 a 13:30 horas
Miércoles 15 de febrero	De 16:30 a 19:30 horas
Jueves 16 de febrero	De 10:30 a 13:30 horas
Viernes 17 de febrero	De 10:30 a 13:30 horas
Miércoles 22 de febrero	De 16:30 a 18:30 horas
Miércoles 1 de marzo	De 16:30 a 18:30 horas

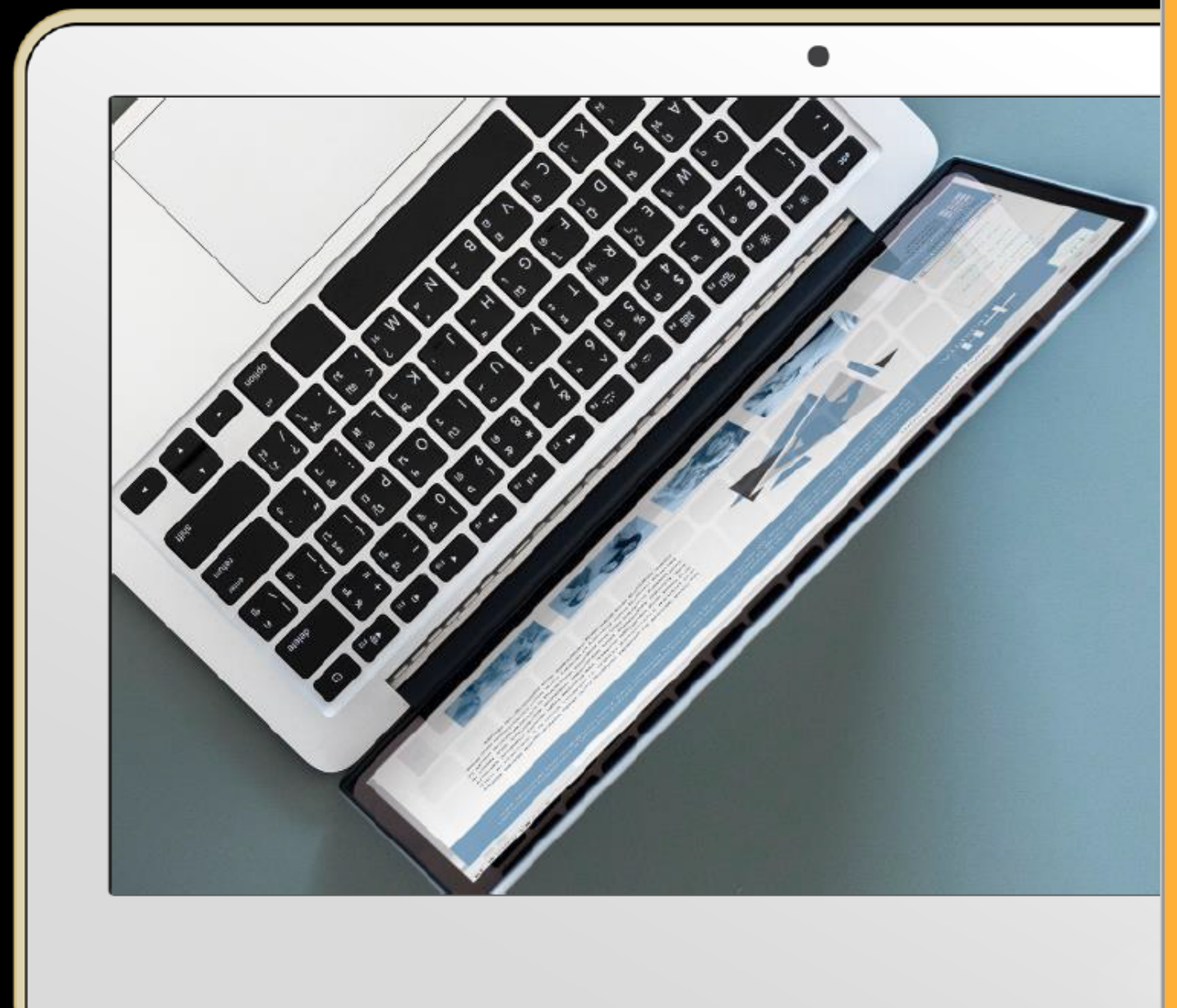

El curso se realizará semanalmente de miércoles a viernes en el horario indicado en la imagen adjunta, dando comienzo el día 1 de febrero y extendiendo su duración hasta el 1 de marzo.



Curso 'Iniciación a los trabajos científicos en el ámbito de la acción social'

01/02/2023 (miércoles) 10:30 – 13:30	02/02/2023 (jueves) 10:30 – 13:30 (3 horas)	03/02/2023 (viernes) 10:30-13:30 (3 horas)	15/02/2023 (miércoles) 16:30 – 19:30 (3 horas)	16/02/2023 (jueves) 10:30 – 13:30 (3 horas)	17/02/2023 (viernes) 10:30-13:30 (3 horas)				
<p>Presentación del curso</p> <ul style="list-style-type: none"> - Objetivos - Contenidos - Metodología - Distribución del tiempo <p>¿Cómo iniciar el abordaje de un trabajo científico?</p> <p>Primeros pasos (Prof. Juana Pérez)</p>	<p>Introducción a la realización de un trabajo científico (2 h.)</p> <ul style="list-style-type: none"> - Concepto - Aspectos formales y estructura de un trabajo académico - Elaboración del resumen y elección de palabras clave <p>(Prof. Antonia Rodríguez)</p>	<p>Metodología (2 h.)</p> <ul style="list-style-type: none"> - Objetivos <ul style="list-style-type: none"> • Formulación de objetivos - Metodología <ul style="list-style-type: none"> • Tipos y características • Explicación del procedimiento metodológico y motivo de su elección <p>Ejercicio práctico (Prof. Teresa Amezcua)</p>	<p>Proceso de elaboración del trabajo (2 h.)</p> <p>Resultados y discusión</p> <ul style="list-style-type: none"> - Presentación y análisis de datos cuantitativos - Presentación y análisis de datos cualitativos <p>Ejercicio práctico (Prof. Juana Pérez)</p>	<p>Citación de la documentación consultada (1.5 h.)</p> <ul style="list-style-type: none"> - Bibliografía - Normas APA <p>Ejercicio práctico (Prof. Carmen Martín)</p>	<p>Conclusiones (1.5 h.)</p> <ul style="list-style-type: none"> - Conclusiones del trabajo, limitaciones, implicaciones para la práctica y recomendaciones <p>Ejercicio práctico (Prof. Juana Pérez)</p>				
<p>Fuentes de información (2.5 h.)</p> <ul style="list-style-type: none"> - La búsqueda bibliográfica - Planificar y ejecutar la búsqueda <p>Ejercicio práctico (Prof. Inmaculada Heras)</p>	<p>Normas de estilo en un trabajo científico (1 h.)</p> <ul style="list-style-type: none"> - Normas generales de redacción <p>(Prof. Carmen Martín)</p>	<p>Lenguaje inclusivo (1 h.)</p> <ul style="list-style-type: none"> - No sexista - Lenguaje respetuoso: personas mayores, personas con discapacidad, minorías, ... <p>Ejercicio práctico (Prof. Javier Cortés)</p>	<p>Aspectos éticos (1 h.)</p> <ul style="list-style-type: none"> - Consideraciones éticas - Ética y comunicación - Confidencialidad <p>Ejercicios prácticos (Prof. José Luis Anta)</p>	<p>Lenguaje inclusivo (1.5 h.)</p> <ul style="list-style-type: none"> - Guía para un uso igualitario y no sexista del lenguaje y de la imagen en la universidad de Jaén <p>Ejercicios prácticos sobre lenguaje inclusivo (Prof. Javier Cortés)</p>	<p>Aspectos éticos (1.5 h.)</p> <ul style="list-style-type: none"> - Autorización del comité de ética para la realización del estudio - Consentimiento informado - Custodia de los datos obtenidos en el trabajo de campo <p>Ejercicio práctico (Prof. José Luis Anta)</p>				
08/02/2023 (miércoles) 16:30 – 19:30 (3 horas)	09/02/2023 (jueves) 10:30 – 13:30 (3 horas)	10/02/2023 (viernes) 10:30-13:30 (3 horas)	<table border="1"> <thead> <tr> <th>22/02/2023 (miércoles) 16:30 – 18:30 (2 horas)</th> <th>01/03/2023 (miércoles) 16:30 – 18:30 (2 horas)</th> </tr> </thead> <tbody> <tr> <td> <p>Presentaciones eficaces</p> <ul style="list-style-type: none"> - Estructura y contenidos de las presentaciones orales <p>Ejercicios prácticos (Prof.: Ana Ortiz)</p> </td> <td> <p>Presentaciones eficaces</p> <ul style="list-style-type: none"> - Herramientas y recursos tecnológicos <p>Ejercicios prácticos (Prof.: Miriam)</p> </td> </tr> </tbody> </table>			22/02/2023 (miércoles) 16:30 – 18:30 (2 horas)	01/03/2023 (miércoles) 16:30 – 18:30 (2 horas)	<p>Presentaciones eficaces</p> <ul style="list-style-type: none"> - Estructura y contenidos de las presentaciones orales <p>Ejercicios prácticos (Prof.: Ana Ortiz)</p>	<p>Presentaciones eficaces</p> <ul style="list-style-type: none"> - Herramientas y recursos tecnológicos <p>Ejercicios prácticos (Prof.: Miriam)</p>
22/02/2023 (miércoles) 16:30 – 18:30 (2 horas)	01/03/2023 (miércoles) 16:30 – 18:30 (2 horas)								
<p>Presentaciones eficaces</p> <ul style="list-style-type: none"> - Estructura y contenidos de las presentaciones orales <p>Ejercicios prácticos (Prof.: Ana Ortiz)</p>	<p>Presentaciones eficaces</p> <ul style="list-style-type: none"> - Herramientas y recursos tecnológicos <p>Ejercicios prácticos (Prof.: Miriam)</p>								
<p>Citación de la documentación consultada (1.5 h.)</p> <ul style="list-style-type: none"> - Bibliografía <p>Ejercicio práctico (Prof. Carmen Martín)</p>	<p>Tipos de trabajos científicos (2 h.)</p> <ul style="list-style-type: none"> - Tipos de trabajos: <ul style="list-style-type: none"> • Revisión bibliográfica • Estudio de casos • Trabajos de investigación <p>Ejercicios prácticos (Prof. Antonia Rodríguez)</p>	<p>Metodología (2 h.)</p> <ul style="list-style-type: none"> - Procedimiento metodológico <ul style="list-style-type: none"> • Participantes/población de estudio/muestra ... • Variables • Recogida de datos • Análisis de datos <p>Ejercicios prácticos (Prof. Teresa Amezcua)</p>							
<p>Bases de datos (1.5 h.)</p> <ul style="list-style-type: none"> - Principales bases de datos <p>Ejercicios prácticos (Prof. Inmaculada Heras)</p>	<p>Tipos de trabajos científicos (1 h.)</p> <ul style="list-style-type: none"> - Proyectos de intervención <p>Ejercicios prácticos (Prof. Javier Cortés)</p>	<p>Bibliografía (1 h.)</p> <ul style="list-style-type: none"> - Gestores bibliográficos <p>Ejercicios prácticos (Prof. José Luis Anta)</p>							

Podéis acceder al formulario de inscripción haciendo click aquí



Requisitos de vacunación para la realización de las prácticas curriculares de cuarto curso



Desde la Facultad de Trabajo social queremos recordaros que es **MUY IMPORTANTE** que para el comienzo de vuestras prácticas de cuarto curso tengáis administrada vuestra vacuna contra la COVID-19 (actualmente cuatro dosis).

Por otro lado, es probable que en algunos centros sociosanitarios también os recomienden la vacunación contra la gripe, a efectos de prevención para todas las personas.



Horarios del Segundo Cuatrimestre. Curso 2022/2023



Por otro lado, os facilitamos a todo el estudiantado, también a través de esta vía, los horarios con las aulas asignadas del segundo cuatrimestre, correspondiente al curso 2022/23:

Horarios Segundo Cuatrimestre



Proyecto 'Emprende-T.S: Experiencias Innovadoras de Emprendimiento en Trabajo Social'





Universidad de Jaén
Vicerrectorado de Transferencia
del Conocimiento, Empleabilidad
y Emprendimiento

Proyecto Emprende-T.S.

Experiencias Innovadoras de Emprendimiento en Trabajo Social

1ª Jornada – Visita al Vivero de Empresas	
Horario	Actividad
10:30 - 10:45	Recepción del alumnado
10:45 - 11:45	Sesiones Informativas sobre la Unidad de Empleabilidad y Emprendimiento, la OTRI y el CADE
11:45 - 12:15	Visita al Vivero de Empresas

 **23 de febrero de 2023**

 Salón de Grados Pascual Rivas
Antiguo Edif. de Magisterio – UJA.

 **Inscripciones:**
<https://forms.gle/HJoZTb5BLCKidrTPA>

Inscripciones:



Coordinador del Proyecto: Javier Cortés Moreno cortes@ujaen.es

Colabora: Facultad de Trabajo Social

Financia: Convocatoria de Proyectos de Fomento de la Cultura Emprendedora del Vicerrectorado de Transferencia del Conocimiento, Empleabilidad y Emprendimiento de la Universidad de Jaén.

Se trata de un proyecto que tendrá también continuidad a lo largo del mes de marzo

Jornada-taller 'Promoción de la autonomía personal desde la intervención profesional del Trabajo Social'

JORNADA • TALLER

PROMOCIÓN DE LA
AUTONOMÍA PERSONAL
DESDE LA INTERVENCIÓN
PROFESIONAL DEL

TRABAJO SOCIAL

1 de Febrero de 2023
Sala Verde. Edificio C1.
16.30 a 20.30 h.

JORNADAS DIRIGIDAS A:

- Estudiantes del Grado en Trabajo Social (todos los cursos)
- Estudiantes del Máster en Dependencia e Igualdad en la Autonomía Personal
- Estudiantes y profesionales interesados en la temática
- Diploma de asistencia

Organiza: Facultad de Trabajo Social
Colabora: Departamento de Psicología y Máster Oficial en Dependencia e Igualdad en la Autonomía Personal de la Universidad de Jaén

Inscripciones: www.ujaen.es/estudios/oferta-academica/titulos-propios/actividades-formativas-especificas/jornada-taller-promocion-de-la-autonomia
Más información en: mdmunoz@ujaen.es

CONTENIDO DE LAS JORNADAS:

- Conferencia magistral: "Prevención de la dependencia e importancia de la familia cuidadora"
- Mesa redonda "el ejercicio profesional y los ámbitos de intervención"
- Experiencias y/o micro - propuestas formativa y prácticas



Universidad
de Jaén
Facultad de Trabajo Social



Curso FoCo Académico-Profesional 'Igualdad, no discriminación e inserción social. ¿Hacia un nuevo modelo de sociedad?' (4ª Edición)



Os presentamos el siguiente curso FoCo Académico-Profesional para quienes les resulte de interés. Será un curso enfocado en la evolución del tratamiento que se le ha dado a conceptos como 'igualdad' y 'no discriminación' en los Tratados Internacionales de los que España forma parte.

El curso va a tratar distintas formas de discriminación que deben ser erradicadas:

- Discriminación contra las personas migrantes.
- Discriminación contra minorías étnicas.
- Discriminación contra personas con discapacidad.
- Discriminación de sexo.
- Discriminación basada en la religión o en las creencias.
- Discriminación de los españoles dependiendo de la Comunidad Autónoma en la que residimos (discriminación territorial).

[Enlace a matriculación](#)

Celebrado el webinar '¿Quién nos cuidará mañana? Voces relevantes' en el III Congreso Intersectorial de Envejecimiento y Dependencia



Dicho evento, que fue presentado por Lucía González, gerente de Ageing Lab y moderado por José Manuel Ramírez, presidente Asociación de Directoras y Gerentes de Servicios Sociales (ADYGSS), contó con la participación de Camino Villa, influencer y consultora de moda; Mercè Mas, embajadora del Consejo de Personas Mayores de Cataluña y Juan Cruzado, presidente de la Fundación Juan Cruzado que, durante casi dos horas, compartieron sus experiencias y percepciones acerca del futuro de la atención a la dependencia y el envejecimiento.



Universidad
de Jaén

Facultad de Trabajo Social

BOLETÍN FACTRA



"Quienes creen tener todo claro desde el comienzo,
son aquellos que caen en la simplificación y el
reduccionismo en el tratamiento de los demás".

Ezequiel Ander-Egg

Questionario Factra-Boletín

(PULSE AQUI)



[factrajaen](https://www.instagram.com/factrajaen)



[@factra_jaen](https://twitter.com/factra_jaen)



[factra_jaen](https://www.facebook.com/factra_jaen)