

Boletín nº 2
OCTUBRE 2023



Universidad de Jaén
Facultad de Trabajo Social

BOLETÍN



FACULTAD DE TRABAJO SOCIAL



[Factra Jaén](#)



[@factra_jaen](#)



[@factrajaen](#)

UJa.
Universidad de Jaén

La Noche Europea de I@s Investigador@s



El 29 de septiembre, se celebró la noche de I@s Investigador@s, en la que tuvieron lugar varias actividades. En concreto, la Facultad del Trabajo Social, promovió la actividad: “Ponte en sus zapatos”

En ella se intentaba sensibilizar a la población de la diversidad humana existente.

Al mismo tiempo visibilizaba las principales discriminaciones y obstáculos que se encuentran las personas con discapacidad.



Reunión online informativa sobre el TFG

REUNIÓN ONLINE INFORMATIVA DE TUTORIZACIÓN PARA LA ELECCIÓN Y REALIZACIÓN DEL TFG



- ✓ Alumnado de 4º curso del Grado de Trabajo Social que tiene el TFG matriculado en el curso 2023/2024
- ✓ Día 06 de Octubre de 17:00 – 18:00 h <http://meet.google.com/fxb-zcft-idw>

Impartida por la Decana y la Secretaria de la Facultad de Trabajo Social
Juana Pérez Villar y M^a Carmen Martín Cano

Facultad de Trabajo Social.
Edif D-2, Dependencia 234.
Campus Las Lagunillas, s/n.
23071-Jaén (España)

Tlf: [+34] 953 21 29 72 | E-mail: factra@ujaen.es



Universidad
de Jaén

Facultad de Trabajo Social

Encuentro Interuniversitario “Las mujeres mayores que sufren violencia de género”

Encuentro Interuniversitario “Las mujeres mayores que sufren violencia de género”

Dirigido a alumnado de Grado en Trabajo Social y profesionales interesados en la temática



Jueves, 2 de Noviembre



A partir de las 09:30 h



Salón de Grados Verde
Edificio C1 - Universidad de Jaén



Plazas disponibles hasta completar aforo

CONTACTO



mdmunoz@ujaen.es

PROGRAMA

09.30 h. Apertura del encuentro

10.00 h. El mapa de localización de las mujeres mayores que sufren o han sufrido violencia de género en España

10.20 h. Intervención e – biopsicosocial con mujeres víctimas de violencia de género

10.40 h. Violencia y mujeres con discapacidad

11.00 h. Pausa / Café

11.30 h. Detección y análisis de las situaciones de violencia de las mujeres mayores de Úbeda y sus pedanías

11.50 h. Violencia de género en mujeres mayores en Euzkadi

12.10 h. Mesa Redonda: Protocolos contra el Maltrato. Visiones desde el Sector Público y Privado

13.15. Creación de una Red de Investigación sobre la violencia hacia las mujeres mayores

13.45 h. Conclusiones y clausura

Organiza:



Seminario Interdisciplinar
de Estudios de la Mujer
Universidad de Jaén

GEDEX
Genero, Dependencia
y Exclusión Social

Universidades integrantes:



Universidad de Jaén



UNIVERSIDADE
DE SANTIAGO
DE COMPOSTELA



UNIVERSIDADE
DE VIGO



UNIVERSIDAD
PABLO
OLAVIDE
SEVILLA



COMILLAS
UNIVERSIDAD PONTIFICIA

Representantes de curso/grupo

CAMPAÑA DE ELECCIÓN DE DELEGADOS/AS DE CURSO

PRESENTACIÓN DE CANDIDATURAS 27/sep - 6/oct

PRIMERA VUELTA 16 - 20/oct

SEGUNDA VUELTA 23 - 27/oct

Implicate!

¡TU UNIVERSIDAD CONFÍA EN TI!

MÁS INFORMACIÓN SOBRE LA CAMPAÑA
<https://www.ujaen.es/gobierno/vicest/vida-estudiantil>

CURSO 23/24

Universidad de Jaén UJa. Estudiantes

CALENDARIO ELECTORAL CURSO 2023/24

Presentación de candidaturas, del 27 de septiembre al 10 de octubre

- 1ª vuelta del 16 al 20 de octubre, **elección de delegado/a y subdelegado/a de forma presencial**
- 2ª vuelta del 23 al 27 de octubre

Cada Facultad o Escuela aportará instrucciones adicionales sobre el proceso

Formulario de Presentación de Candidaturas



Curso en intervenciones para entender y transformar este mundo desigual y precario

CURSO EN: INTERVENCIONES PARA ENTENDER Y TRANSFORMAR ESTE MUNDO DESIGUAL Y PRECARIO

Objetivos:

- Incitar a la reflexión sobre el incremento de las desigualdades.
- Estudiar líneas y modelos de economía sostenible.
- Identificar formas de intervención sostenible.
- Desarrollar competencias de intervención sostenible.

Actividad Formativa Transversal	Destinada para todas las titulaciones de la UJA
Preinscripción	Hasta el 25/10
Matrículas	26/10 - 31/10
Modalidad	Semipresencial
Fechas de impartición	Del 02/11 - 30/11
Días de impartición	Jueves (presencial) y Viernes (online)
Horario	De 16:30 - 19:30
Aula	Edificio A4 - Aula 2

PREINSCRIPCIÓN y más información a través del CÓDIGO QR



Curso en Educando en Igualdad de Género: Perspectiva de Género en la Formación, Investigación y Ejercicio Profesional



Algunos de los objetivos de este curso son:

- Sensibilizar sobre la necesidad de asumir una postura más activa en la lucha por la igualdad de género y en la erradicación de la violencia de género.
- Visibilizar el fenómeno de la violencia de género y sus graves consecuencias.

La **preinscripción** será desde el 1 de septiembre de 2023 a las 00:00 al 10 de septiembre de 2023 a las 23:59.

El **plazo de matrícula** será desde el 11 de septiembre de 2023 a las 00:00 - 02 de octubre de 2023 a las 23:59.

El curso **dará comienzo** desde el **16 de octubre** de 2023 al 25 de noviembre de 2023

Precio: gratuito

Créditos: 2

Modalidad: semipresencial



Curso de Grado en FoCo Aplicación de la inteligencia emocional en el ámbito laboral. Desarrollo de habilidades sociales y comunicación asertiva



El objetivo principal del curso es la **adquisición** de las competencias necesarias para el **desarrollo de la inteligencia emocional**, de forma que se convierta en un elemento que mejore la competitividad para acceder al mercado laboral.

La **preinscripción** estará abierta hasta fin de matrícula. El plazo de matrícula será del 4 de septiembre de 2023 a las 00:00 al 23 de octubre de 2023 a las 23:59 y el curso **dará comienzo** el **24 de octubre** de 2023 al 10 de noviembre de 2023.

Precio: **gratuito**

Créditos: 1,6

Modalidad: semipresencial



Curso de Grado en Motivación, liderazgo y gestión del conflicto y negociación

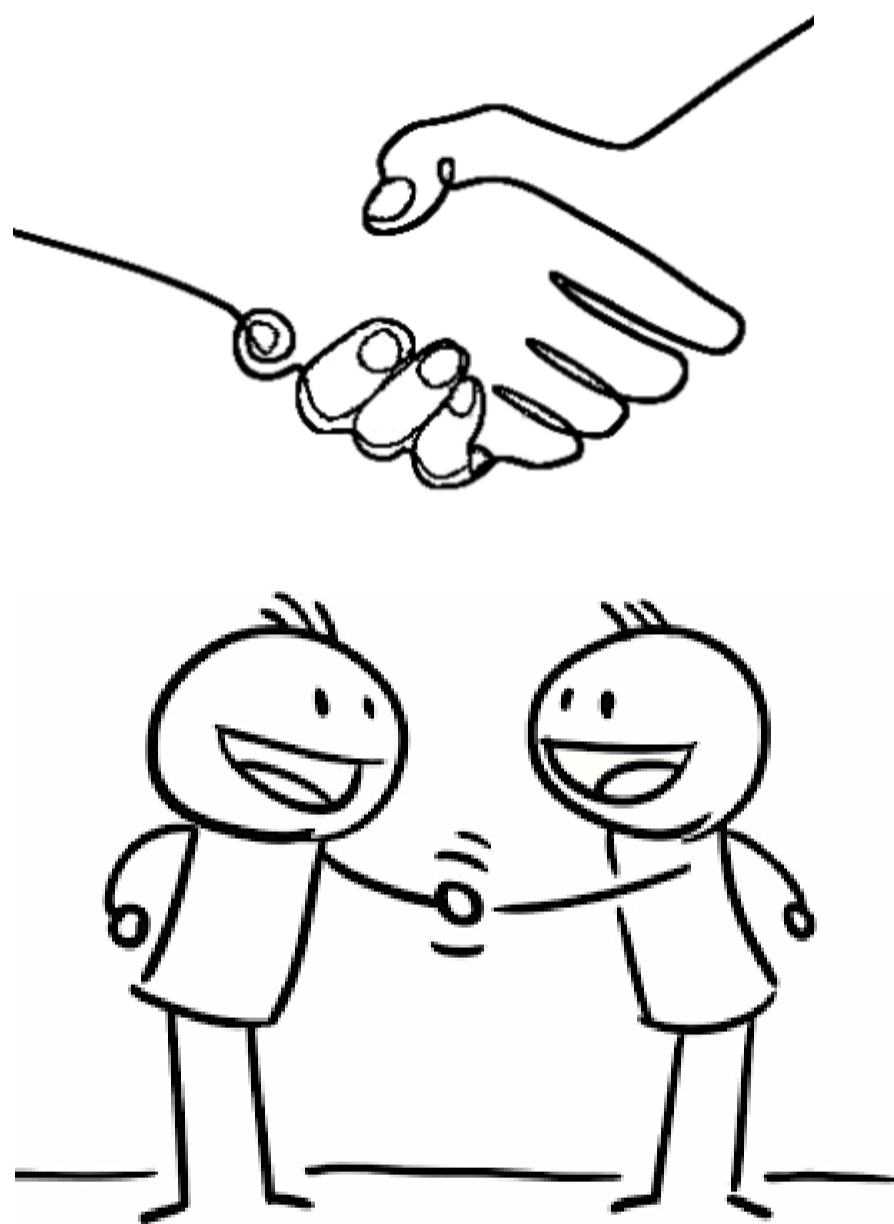

Este curso servirá sobre todo para **desarrollar aptitudes para el trabajo cooperativo** y la participación en equipos, que permitirá **adquirir habilidades para la gestión de conflictos** y la negociación y enseñará a ejercer un liderazgo eficaz enfocado a la obtención de resultados y a la solución de problemas.

No es necesaria la preinscripción para este curso. El plazo de matrícula será del 14 de septiembre de 2023 a las 00:00 hasta 31 de enero de 2024 a las 23:59. Dará comienzo el 16 de febrero de 2024 al 21 de marzo de 2024.

Precio: **gratuito**

Créditos: 1,5

Modalidad: semipresencial



Más información: <https://www.ujaen.es/estudios/oferta-academica/titulos-proprios/actividades-formativas-especificas/curso-de-grado-en-motivacion-liderazgo-y-gestion>
Matrícula: <https://giepropias.ujaen.es/index.php?r=site%2Flogin>

Curso de Grado en Igualdad, no discriminación e inserción social



El objetivo principal del curso dotar al alumnado de las herramientas necesaria para afrontar el tema de la igualdad y no discriminación.

La **preinscripción** estará abierta hasta el 31 de enero de 2024. El plazo de matrícula será del 01 de febrero de 2024 a las 00:00 - 29 de febrero de 2024 a las 23:59

Precio: **gratuito**

Créditos: 1,6

Modalidad: semipresencial



Inscripción:

<https://giepropias.ujaen.es/index.php?r=site%2Flogin>

Más información:

https://giepropias.ujaen.es/index.php?r=site%2Fficha-curso&id_estudio=174

CURSOS DE IDIOMAS - CUID UNED 2023-2024



Desde el 7 de septiembre y hasta el 23 de octubre estará abierto el plazo para la matriculación en el curso académico de idiomas 2023/2024 que ofrece el Centro Universitario de Idiomas a Distancia de la UNED.

Se podrá matricular en los cursos del CUID toda persona de nacionalidad española o extranjera que haya cumplido los 16 años, sin necesidad de poseer titulación académica alguna.

Precios:

- Para colegiados/as para la matrícula semipresencial son 222 euros y para la matrícula online 164 euros.

El proceso de matrícula ha dado comienzo el 7 de septiembre y finalizará el 23 de octubre.

La matrícula se formalizará tras comprobación de la colegiación de la persona inscrita.



Información sobre los programas:

http://portal.uned.es/portal/page?_pageid=93,154330&_dad=portal&_schema=PORTAL

Taller de Arte para la Intervención Psicosocial y Educativa



Talleres de Arte para la Intervención Psicosocial y Educativa

Descubre una nueva forma de intervenir

21/22 OCTUBRE	4/5 NOVIEMBRE
TALLER DE TEATRO FORO y TEATRO INVISIBLE	TALLER DE PSICODANZA
18/19 NOVIEMBRE	2/3 DICIEMBRE
TALLER DE MÚSICA	TALLER DE PINTURA

Dirección: Licenciados y profesiones de Trabajo Social, Psicología, Educación Social, Magisterio o cualquier persona interesada en la temática.

Preios: Matrícula general 80€. Matrícula reducida: 40€ estudiantes y personas desempleadas colegiadas en Trabajo Social; 70 € personas desempleadas no colegiadas en Trabajo Social.

Información e inscripciones: Hasta el 5 de octubre en el correo info@cgtrabajosocial.es y teléfono 953 251 990 por riguroso orden de inscripción. Plazas limitadas.

Talleres: Sede Sabtey Universidad Popular Municipal de Jaén, C/ Nostro-4.

Horarios: De 16 a 21 h. y de 9 a 14 h.

Collegio Oficial de Trabajo Social de Jaén UNED JAÉN



III Congreso Intersectorial de Envejecimiento y Dependencia



El 25 y 26 de octubre de 2023 se celebrará en Málaga el III Congreso Intersectorial de Envejecimiento y Dependencia.

El **objetivo** de este Congreso es exponer ideas innovadoras de distintos agentes, que abordan con éxito los retos de este cambio demográfico, contando con programas creativos e investigaciones innovadoras y ofreciendo un espacio de reflexión y participación activa a las personas mayores



XII Jornadas Estatales de Servicios Sociales en contextos urbanos y rurales 2023



El Consejo General del Trabajo Social, en colaboración con el Colegio Oficial de Trabajo Social de Burgos, ha organizado las XII Jornadas de Servicios Sociales en Contextos Urbanos y Rurales en el Fórum Evolución Humana (Burgos).

Tendrá lugar los días **20 y 21 de octubre de 2023**.

Bajo el título "Trabajo social crítico, generador de vínculos y redes relacionales comunitarias para la transformación social", las jornadas pretenden ser un espacio de reflexión y exposición de experiencias comunitarias en intervención del trabajo social en contextos rurales y urbanos.



Curso: “Integrar la perspectiva de género en el Trabajo Social

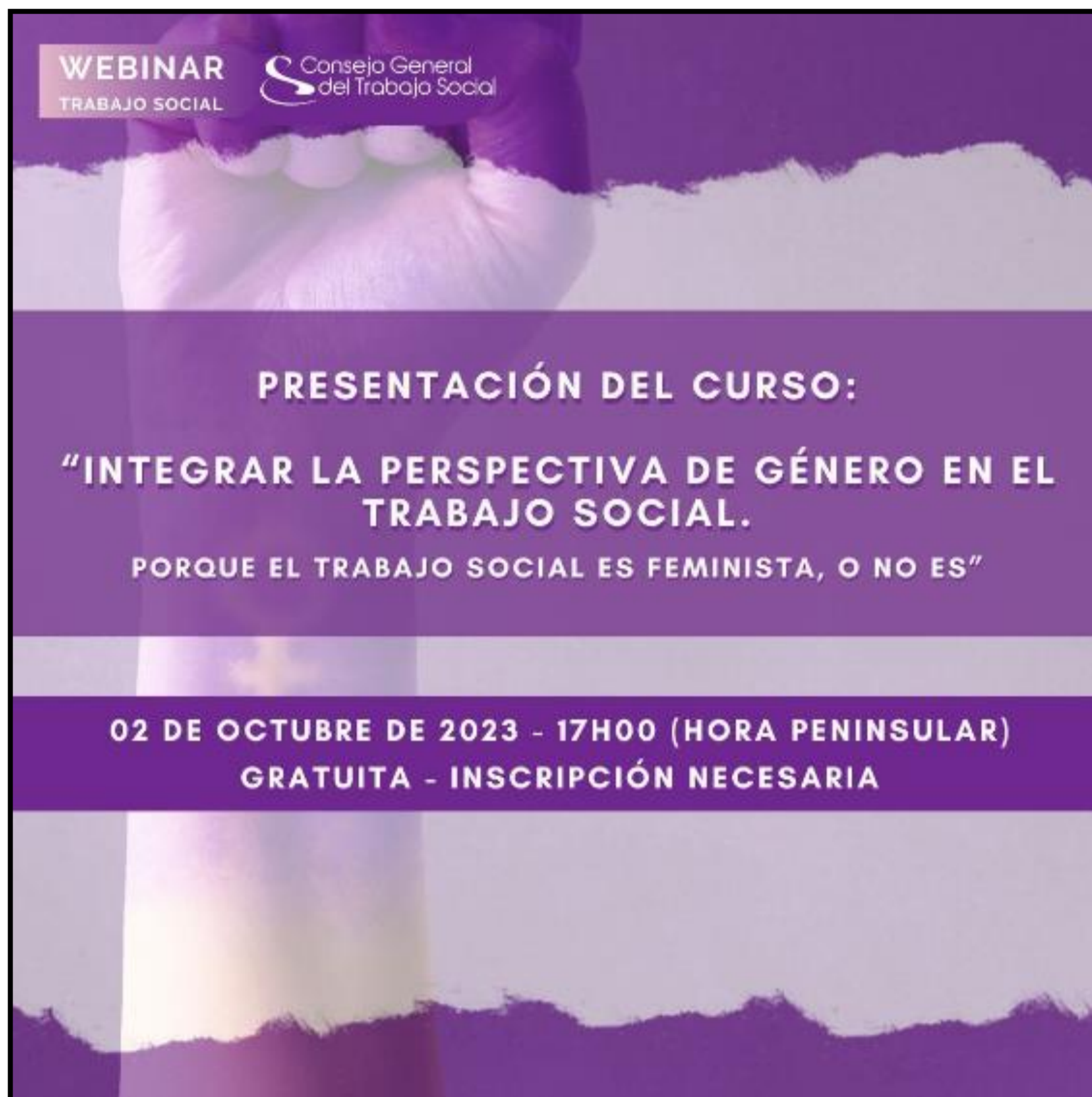

El lunes día 2 de octubre, el Consejo General de Trabajo Social presentarán el curso: "Integrar la perspectiva de género en el Trabajo Social. Porque el Trabajo Social es feminista, o no es."

No olvidéis **inscribiros** en la sección de eventos de la página web del Consejo General: Próximamente abrirán inscripciones.



Más información: <https://linktr.ee/cgtrabajosocial>

Jornadas de puertas abiertas CRAI.lab



El 5 de octubre la Universidad de Jaén ofrece una Jornada de puertas abiertas en el CRAI.lab, destinadas al alumnado

Horarios

- Turno de mañana: de 9:30 a 13:30
- Turno de tarde: 17:30 a 19:30

Las jornadas las organiza el Vicerrectorado de Formación Permanente, Tecnologías Educativas e Innovación Docente, el Vicerrectorado de Estudiantes y Empleabilidad y el Consejo de Estudiantes.

EL CRAI es un centro de recursos educativos ya habitual en universidades y otras instituciones académicas. Está diseñado para proporcionar al alumnado y profesorado acceso a una amplia variedad de recursos para el aprendizaje y la investigación, entre otras.



Más información:

<https://www.ujaen.es/servicios/biblio/noticias/5-de-octubre-i-jornadas-de-puertas-abiertas-crailab>

BOLETÍN DE LA FACULTAD DE TRABAJO SOCIAL



*«Se puede aprender muchos procedimientos
para investigar, pero eso sirve de muy poco si
no se ha aprendido a pensar»*

Ezequiel Ander-Egg



[Factra Jaén](#)



[@factra_jaen](#)



[@factrajaen](#)